Gartenkamin aus Beton

Mischung aus Beton und Lehm

Mur für den Einsatz mit Holzkohle

Montage mit Feinmörtel (ca. 5-10 kg pro Gartenkamin; 20 kg für America o. Ranch)

Lieferung Rohmaterial, muß von Endbenutzer angestrichen werden (ca. 10 kg pro Gartenkamin; 30 kg für America o. Ranch)

Den Einbau eines Flammschutzes bei Gartenkaminen mit sonder Schamottbodenplatten, ermöglicht auch eine kleine und angemessene Holz Feuerung.

Gartenkamin aus Marmoredelsplitt

Mit Holz einsetzbar (max. 3 kg)

Er besitzt die natürliche Farbe des Marmors -kein Anstreichen nötig

Schnelle Montage mit Betonfast®

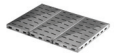

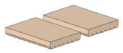

EASY FIRE: leichtere Glutschaffung.
Schamottbodenplatten: Sonderschutz der Arbeitsplatte

Empfohlene ZUBEHÖR

Grillroste

SUNDAY® bietet verschiedene Grillrostlösungen. Erhältlich sind Bio-Grillroste aus Edelstahl für fettarmen Grillen oder Speicksteinplatten für ganz leichte und zarte Rezepte.

Grillspieße

Modelle in unterschiedlichen Größen und Typen, elektrisch oder batteriebetrieben, zum Aufhängen oder im Set mit Gestell und Fettabtropfschale.

Holzkorb

Für den bequemen Gebrauch mit Holz empfehlen wir die Glutkörbe, die sich perfekt in den Feuerraum einfügen.

Werkzeug für die Reinigung und den Schutz des Gartenkamins

Mit ihrer Hilfe lässt sich der Feuerraum oder der Grillrost nach dem Einsatz gut reinigen und für den Winter schützen..

Montagekleber und Farben

Farbe schütz das Produkt im Winter und bei schlechtem Wetter. BETONFAST von Sunday erleichtert den Aufbau.

Wir hoffen, Sie bald als neuen und zufriedenen Kunden, der von den Produkten SUNDAY® begeistert ist, begrüßen zu dürfen. Auf unserer Homepage **www.sundaygrill.com**

Unser Team wünscht Ihnen
guten Appetit!

Sunday
The new way of grilling

Praktische Tipps für Ihren Gartenkamin

Ratschläge für den Kauf

Die Gartenkamine SUNDAY® sind in unterschiedlichen Versionen erhältlich, um allen Bedürfnissen gerecht zu werden.
Die Kamingröße soll nach verfügbaren Garten- o. Terrassenplatz, und nach Familiengröße, gewählt werden. Größeren Produkte bieten im allgemeinen größere Grillfläche für mehrere Gäste.
Holz oder Holzkohle? Alle Gartenkamine sind für Holzkohlebefeuerung geeignet.
SUNDAY bietet auch Gartenkamine aus Marmor Edelsplitt, die auch für echte Holzbefeuerung geeignet sind. Diese sind nicht nur schön, mit verschiedene Design Lösungen, die Marmor Gartenkamine lassen sich auch leicht installieren und müssen nicht gestrichen werden. Die Oberflächen der Arbeitsplatten, poliert (CRYSTAL) oder gebürstet (ANTIQUE), lassen sich leichter behandeln und bleiben sauberer.

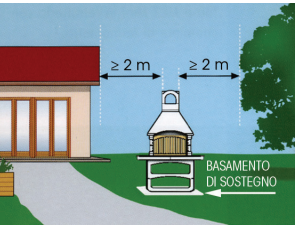

Ratschläge für die Installation

Wir empfehlen den Aufbau an offenen Stellen, die möglichst ein paar Meter von Bäumen oder Gebäuden entfernt liegen um auch mögliche Rauchstörungen zu vermeiden.
Gartenkamine dehnen sich bei der Feuerung komplett aus. Deshalb dürfen diese nicht direkt an Mauerwerke angelehnt und installiert oder am Boden vermauert werden. Stattdessen müssen Sie aber auf einem Untergrund installiert sein, der sowohl der Größe und dem Gewicht des Produktes angepasst ist.

Empfohlen ist eine mindestens 10 cm dicke und waagerechte Betonfläche. Ausschlaggebend für die Sicherheit und Garantie des Produkts ist die Wahl eines dem Modell entsprechenden Klebers.

Die Gartenkamine aus Marmorsplitt müssen mit dem Spezialkleber BETONFAST®, der in praktischen Kartuschen für den Einsatz mit Pistolen im Handel erhältlich ist, aufgebaut werden.
Die Gartenkamine aus Leichtbeton können dagegen mit Mörtel aufgebaut werden, mit dem auch die Oberflächen geglättet werden können. Wir empfehlen, immer genau die Montageanweisungen des Gartenkamins zu lesen, in dem sich weitere nützliche Hinweise befinden.

Anzünden des Gartenkamins

Ihr neuer Gartenkamin wird Sie viele Jahre lang begleiten, wenn Sie einige einfache Regeln beherzigen:
1) Holz nur in den geeigneten Modelle verwenden, und nicht bei denen, die"nur für Holzkohle" geeignet sind
2) die richtige Menge an Brennstoff verwenden (Siehe Anleitung)
3) den Gartenkamin langsam anfeuern, vor allem wenn er längere Zeit nicht benutzt wurde oder nass ist.

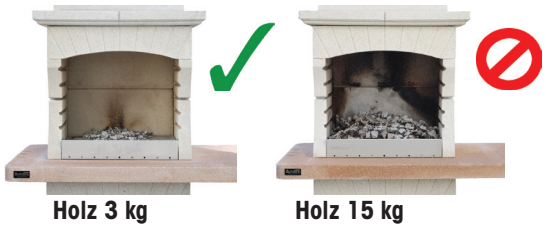

Ratschläge für das Grillen

Nachdem die richtige Menge Brennstoff in den Gartenkamin eingefügt wurde, wird er angezündet. Dazu sind nur Spezialprodukte zu verwenden, die allen Sicherheitsvorschriften erfüllen. Es empfiehlt sich, den Grill zuerst einige Minuten lang heiß werden zu lassen, während sich die Glut bildet. Wenn sich auf der Glut eine grauweiße Ascheschicht gebildet hat, kann man den Grillrost je nach Stärke der Hitze und der
Art der Speisen in Stellung bringen und mit dem Grillen beginnen. Im Allgemeinen gilt, je weiter der Grillrost von der Glut entfernt ist, desto sanfter ist der Grillvorgang.
Am Ende der Grillzeit den Gartenkamin abkühlen lassen. Nicht mit Wasser oder anderen Flüssigkeiten das Feuer löschen, denn dass würde durch thermischen Schock der Struktur schaden. Den Grillrost nur mit einer Bürste und einem mit Wasser und Geschirrspülmittel befeuchteten Schwämmchen reinigen.

Schutzabdeckung des Gartenkamins

Wird der Gartenkamin über längere Zeit nicht benutzt, sollten Sie ihn mit einer Abdeckung als Zubehör erhältlich, schützen. Modelle aus Leichtbeton sollen am Ende der Saison neu gestrichen werden, um Farbe und Wasserdichtigkeit zu renovieren.
Für die Modelle aus Marmorsplitt mit den neuen Oberflächen CRYSTAL und ANTIQUE
empfehlen wir, die Arbeitsflächen regelmäßig mit handelsüblichen Marmor Schutzprodukten auf Wasserbasis zu behandeln.